



公共基準点測量成果のまとめ方

令和6年11月28日(木)9:30~16:30...1 日間

会場:サン・イレブン高松 5階視聴覚研修室

主催:公益社団法人日本測量協会四国支部 後援:一般社団法人全国測量設計業協会連合会四国地区協議会

四国支部では、測量計画機関・測量作業機関等がこれからの公共測量を実施するにあたり、公共測量「作業規程の準則」などの内容を十分に理解し、適正に運用するとともに効率的な測量がなされるよう、各種講習会を開催しております。

この講習会では、公共基準点の測量成果取りまとめ方について、工程別のポイント等について解説いたします。また、成果検定における指摘事項事例集を取り入れながら実務に沿った説明を行います。

この機会に、是非ご参加頂き、実作業にお役立てくださいますようご案内申し上げます。

(※本講習会は令和6年8月29日(木)台風10号の影響で延期となった日程です。)

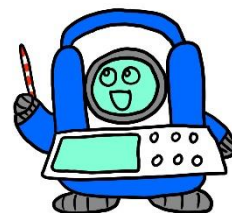

●開催日時・会場

- 令和6年11月28日(木)9:30~16:30...1 日間
- サン・イレブン高松 5階視聴覚研修室
※無料駐車場:敷地内・第2駐車場(会場まで約 330m) 台数制限あり
〒760-0067 高松市松福町 2-15-24 TEL 087-823-4550

●講習内容・講師

- 測量成果とは ・規程条文の解説と留意点 ・図解により例示 ・誤り事例の説明
・「点検測量」の考え方と実施方法 ・標識設置に関する関係様式と留意点 ・点の記の作成と解説

※教材(講習会テキスト)は当日配布します。

「公共測量成果検定における指摘事項事例集」をご持参ください。お持ちでない方は図書代金を添えてお申し込みください。また、講習会当日も販売しておりますので既にご受講申し込み済の方は当日お求めください。

2023年9月改訂版 会員価格 1,460円 定価 1,630円 ※事前購入の方も当日にお渡しいたします。

- 公益社団法人 日本測量協会 専任講師

●受講料・定員・申込期限

- ①日本測量協会の正(個人)会員、特別(法人)会員の社員: 10,000円(税込) ③一般: 17,000円(税込)
- ②正(個人)会員同時入会: 17,000円⇒年会費 7,000円(※) + 受講料 10,000円(税込)

(※)は非課税又は課税対象外

- 定員35名(定員で締め切らせていただきます) ●申込期限 令和6年11月14日(木)

●お申し込み方法

- 「受講申込書(次ページ)」に必要事項をご記入のうえ、原則としてメール(受付返信メールをさせていただきます)で送付後、受講料は申込期限までに下記①~③のいずれかの方法でお振り込みください。受付後、申込期限頃の時期に受講券をお送りします。

①郵便振替口座 01630-2-19550

②銀行口座 百十四銀行高松支店(普)0180666

③現金書留(申込書同封可)

※納入された受講料は、開催中止及び定員を超え受付け出来なかった場合等を除き、返還できませんのでご了承下さい。

当日、風邪症状等のため受講をご辞退いただくことがあり、この場合も含まれます。

- 口座名義・お申込み・お問合せ先

(公社)日本測量協会四国支部 シャニホンソクリョウキョウカイ シコクシブ

〒760-0067 高松市松福町 2-15-24(香川県土木建設会館 2F)

TEL 087-821-2450 FAX 087-822-8459 E-mail shikoku@jsurvey.jp

- その他 締切日において申込人数が10名未満の場合は、中止する場合があります。

***正会員または同時入会される方で、測量CPDポイント登録の代行を希望される方は、申込書にご記入下さい。**

引き続き新型コロナウイルス感染症対策に留意し開催いたします。

高熱の方や体調不良の方には、受講をご辞退いただく場合があります。その際、受講料・受験料は返金できませんのでご了承ください。また、受講者のマスク着用については、各自の判断に委ねさせていただきますので、合わせてご了承ください。

【公共測量技術講習会】受講申込書

公益社団法人 日本測量協会四国支部

公共基準点測量成果のまとめ方《6ポイント》

令和6年11月28日(木) 9:30~16:30...1日間

会場：サン・イレブン高松 5階視聴覚研修室

〒760-0067 高松市松福町2-15-24 TEL 087-823-4550

※無料駐車場：敷地内・第2駐車場(会場まで約330m) 台数制限あり

講座番号

116

該当する□に✓をし、必要事項をご記入ください。

参加者 氏名	フリガナ	生年月日	西暦	年	月	日(歳)
		会員番号	<input type="checkbox"/> 正(個人)会員【			】
			<input type="checkbox"/> 特別(法人)会員【			】
会員区分 受講料	<input type="checkbox"/> 当協会会員(<input type="checkbox"/> 個人 <input type="checkbox"/> 法人 <input type="checkbox"/> 個人会員同時入会) <input type="checkbox"/> 一般		▶同時入会されますと、同時に 図書代割引等の会員特典を受け ることが出来ます。			
測量CPD 登録番号	測量CPD登録済の正会員の方で、学習履歴登録申請の代行登録を希望される場合は、登録番号を 記入し、□に「✓」印の記入をお願いします。 →測量CPD登録番号() <input type="checkbox"/> 代行登録に同意します。					
受講料等 振込予定日等	▼受講料	円(税込)	▼納入予定日	月	日	
	▼同時入会の場合の正会員年会費(7,000円)		(納入期限 令和6年11月14日(木))			
		円(※)	▼納金方法			
	▼教材代等	円(税込)	<input type="checkbox"/> 郵便振替			
	▼合計	円	<input type="checkbox"/> 銀行振込			
		(※)は非課税又は課税対象外	<input type="checkbox"/> 現金書留			
※納入された受講料は、開催中止及び定員を超え受け付け出来なかった場合等を除き、返還できませんのでご了承下さい。 当日、風邪症状等のため受講をご辞退いただくことがあり、この場合も含まれます。						

★連絡先 ⇒ 勤務先 自宅

正(個人)会員番号をご記入の場合は、以下のご記入は不要ですが
特別(法人)会員の社員の方はご記入願います

会社名	(申込担当者)
住所	〒
電話	
FAX	
E-mail	<input type="checkbox"/> 受講申込で使用したアドレス⇒下記に記入不要 <input type="checkbox"/> それ以外は下記へご記入ください

【事前質問等記入欄】

受講に際し、お聞きになりたいことや質問したいことがありましたら、お書き下さい。

H

【協会使用欄】

受
付

F 受講
M 番号

※個人情報、大切な情報と認識し、当協会の業務目的以外には利用いたしません。また、第三者への提供などはいたしません。

メール送り先 (公社) 日本測量協会四国支部

shikoku@jsurvey.jp