

## 令和3年度 サーベアカデミー

# UAVを高度利用するためのグーグルアース ー KMLデータ作成と共有方法について学ぼうー

グーグルアースは、様々な分野で地理空間情報利活用を広げています。本講習会では、マップコンシェルジュ代表の古橋大地氏を迎え、最新のグーグルアースを使いこなすためのテクニックや、KMLの作成と共有の方法、さらには、グーグルアースで利活用されるデータの著作権についても解説します。

本年度は、UAVで撮影した画像の共有化など、UAVを高度利用するためのテクニックについて解説します。奮ってご参加ください。

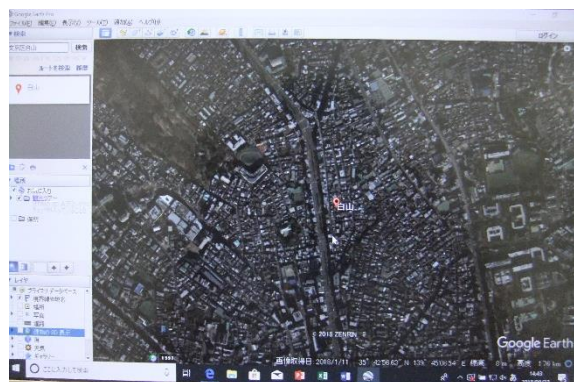

### 講習日時及び会場

- ・令和3年9月15日(水)～16日(木)
- ・会場 公益社団法人日本測量協会 5F 研修室  
〒112-0002 東京都文京区小石川1-5-1  
パークコート文京小石川 ザ タワー  
TEL 03-5684-3357 FAX 03-5684-3366  
都営三田線・大江戸線「春日」駅徒歩1分(駅直結)  
東京メトロ丸の内線「後樂園」駅徒歩2分

**※3密対策として、換気の徹底や、衛生対策、座席間隔を広くするなど、ソーシャルディスタンスに配慮して開催致します。**

**また、感染予防対策として、検温、マスク着用等にご協力頂きますようお願い致します。**

### ■ 講師

古橋 大地(日本測量協会認定講師)

### ■ スケジュール

- 第1日 9月15日(水)
- 12:30～ 集合・受付
- 13:00～13:10 開会の挨拶
- 13:10～14:00 グーグルアースの最新機能
- 14:00～14:30 デジタルアースブラウザ概論
- 14:30～15:30 グーグルアースの基本操作
- 15:30～16:00 計測テクニック

16:00~16:30 デジタイジング

16:30~17:00 KML 作成 1

第2日 9月16日(木)

9:00~10:30 利用上の注意、特に著作権問題に関して

10:30~11:00 KML のデータ構造

11:00~12:00 KML の作成 2

13:00~14:00 各種 GIS ソフトとの連携

14:00~15:00 UAV 画像の共有 (KML)

15:00~16:00 質疑応答・修了証授与

■ 当日ご持参いただくもの

- ・ Twitter アカウント (アカウントが無い方は事前に作成してください)
- ・ ノートパソコン (一台/一人) OS: Windows 8 以上  
Or Mac 10.8 以上  
マウス メモリ 8GB 以上 を推薦
- インターネットに接続して実習を行いますので、LAN ケーブル接続可能なネットワークアダプタ付の PC であること

■ 受講料

- ・ 会員 23,000 円 (正会員の方、特別会員の方)
- ・ 一般 30,000 円 (同時入会可)

(一般申込みの方は、受講料の内、7,000 円を正会員加入時の年会費に振替えて、正会員になることができます(同時入会)。毎月月刊「測量」が送られてくる他、講習会費の割引や日本測量協会の出版物の割引など特典が受けられるようになります。ご希望の方は申込書の同時入会にチェックを入れて下さい)

■ 受講定員

16名 (定員になり次第締切らせていただきます)

■ 申込期限

- ・ 令和3年9月1日(水)

■ 申込方法

講習会受付システムからお申込みください。

申込みはこちらから [受講申込みシステムへ](#)

受講料は、令和3年9月1日までに下記口座にお振込みください。

振込先 三菱 UFJ 銀行 春日町支店 普通 1021323 公益社団法人日本測量協会  
シャ) ニホンソクリョウキョウカイ

※振込手数料はご負担くださいますようお願いいたします。

お申込み先、お問い合わせ先

公益社団法人日本測量協会サーベイアカデミー事務局（担当：遠藤拓郎）  
〒112-0002 東京都文京区小石川 1-5-1 パークコート文京小石川 ザ タワー  
TEL: 03-5684-3357 FAX: 03-5684-3366  
E-mail: academy@jsurvey.jp

■ その他

- ・ 一旦お支払いいただいた受講料等は原則返金できませんのでご了承ください。  
但し、中止等により講習会が開催されない場合は返金致します。
- ・ 締切日において申込人数が 10 名未満の場合は中止する場合があります。
- ・ この講習会は測量 CPD 10 ポイントの対象プログラムです。

※新型コロナウイルス感染防止のため中止または延期する場合があります。